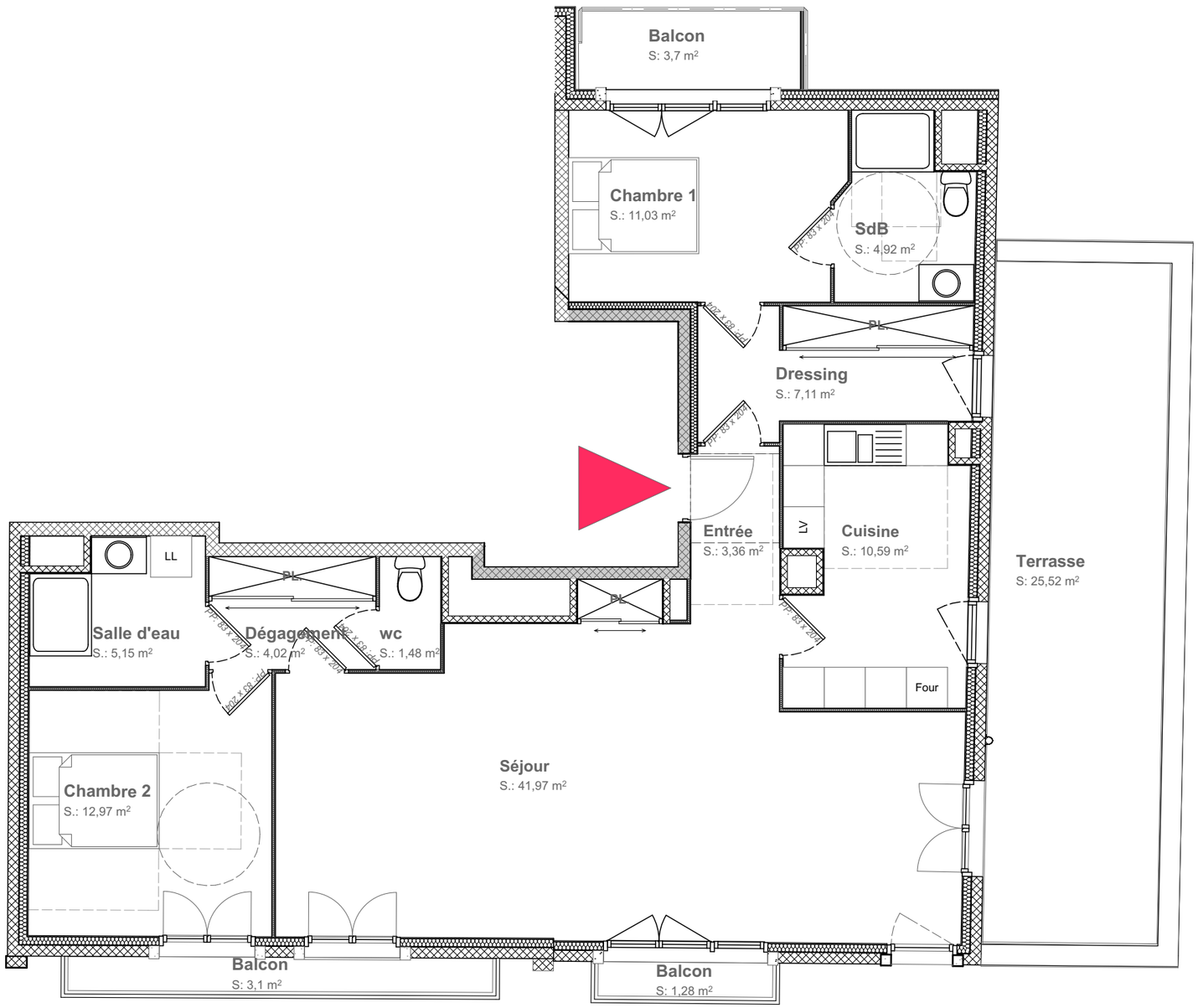

CŒUR de BROSSES

CENTRE HISTORIQUE - DIJON

8 Boulevard De Brosses,
16 Rue Montigny
21000 DIJON

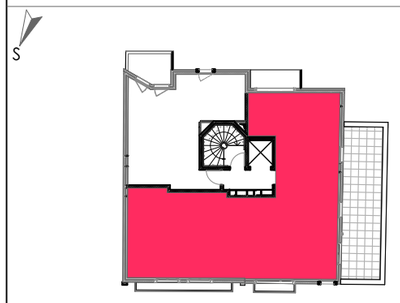

PLAN DE LOCALISATION

Lot 24	Type T3	Etage R+3
Séjour		41,97
Chambre 2		12,97
Chambre 1		11,03
Cuisine		10,59
Dressing		7,11
Salle d'eau		5,15
SdB		4,92
Dégagement		4,02
Entrée		3,36
wc		1,48
SURFACE HABITABLE		102.60 m²
Terrasse		25.52 m²
Balcons		8.08 m²

SOPIRIM
PROMOTION IMMOBILIÈRE

Document provisoire du 10/11/2020

NOTA: Les cotes et les renseignements graphiques sont donnés à titre indicatif. Ils pourront varier en fonction des besoins techniques lors de la réalisation du bâtiment.
La position des ouvertures pourra varier en fonction de l'architecture des façades.

Christian de CRÉPY
Raphaël FROMION
architectes