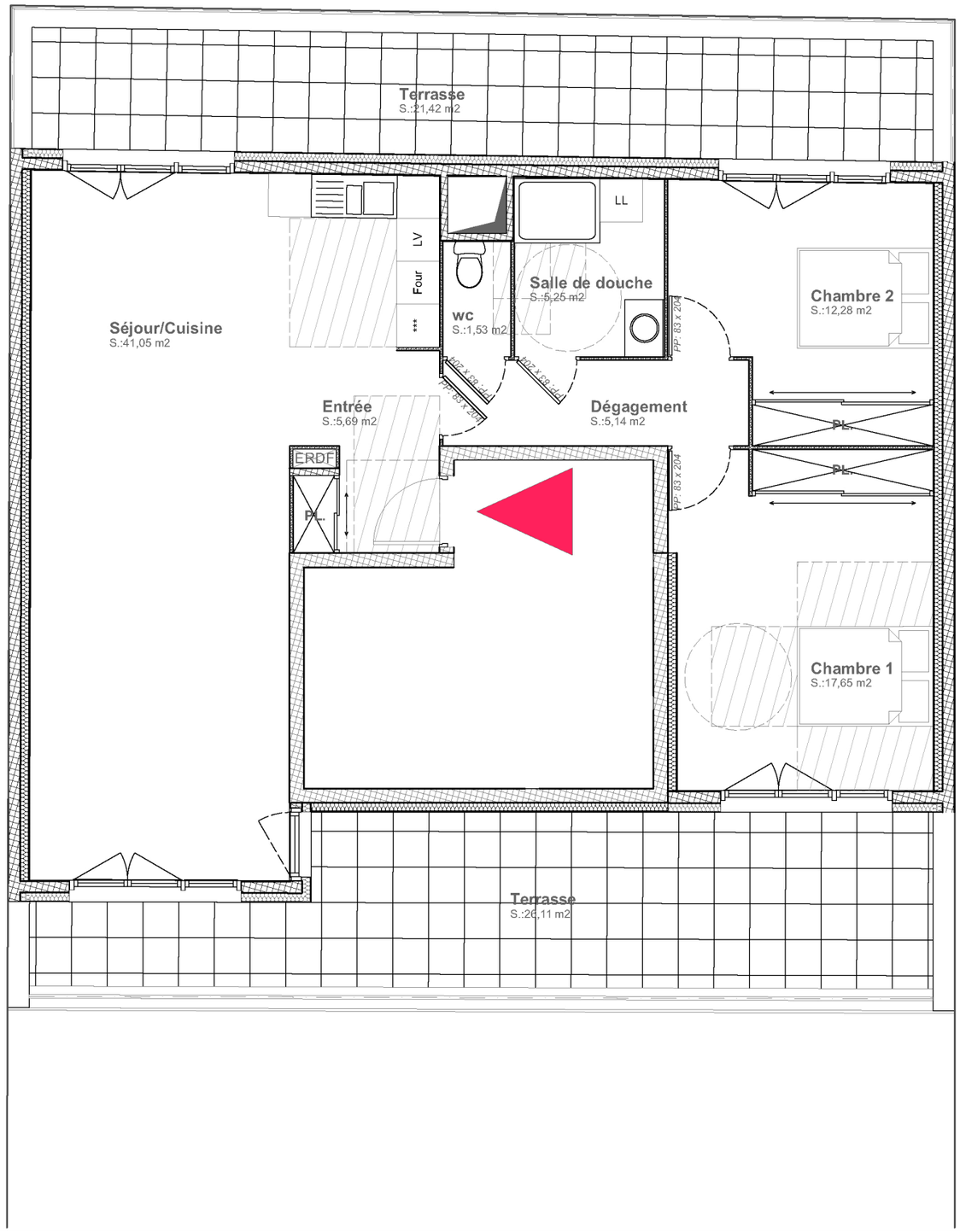

CŒUR de BROSSES

CENTRE HISTORIQUE - DIJON

8 Boulevard De Brosses,
16 Rue Montigny
21000 DIJON

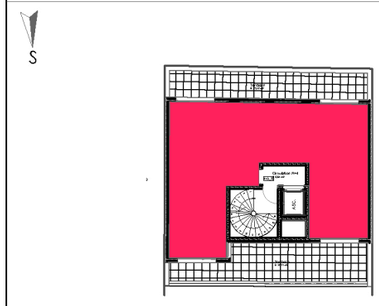

PLAN DE LOCALISATION

Lot 32	Type T3	Etage R+4
Séjour/Cuisine		41,05
Chambre 1		17,65
Chambre 2		12,28
Entrée		5,69
Salle de douche		5,25
Dégagement		5,14
wc		1,53
SURFACE HABITABLE		**88,59 m²**
Terrasse		47.53 m²

SOPIRIM
PROMOTION IMMOBILIÈRE

Document du 05/10/2020

NOTA: Les cotes et les renseignements graphiques sont donnés à titre indicatif. Ils pourront varier en fonction des besoins techniques lors de la réalisation du bâtiment.
La position des ouvertures pourra varier en fonction de l'architecture des façades.

Christian de CRÉPY
Raphaël FROMION
architectes